Holter-rapport

Genererad 2026-02-25 13:12:50 CET

Patient

ID	195206133323
Namn	Elisabeth Gustafsson
Födelsedatum	1952-06-13
Kön	Kvinna
Pacemaker	N/A

Klinik

Godkänd av	Hjärtcentrum Halland
Datum	2026-02-25
Underskrift	

Undersökningsöversikt

Start 2026-02-11, 13:47:54 **Slut** 2026-02-14, 13:47:46 **Varaktighet** 2 d 23 h 59 min

Slag

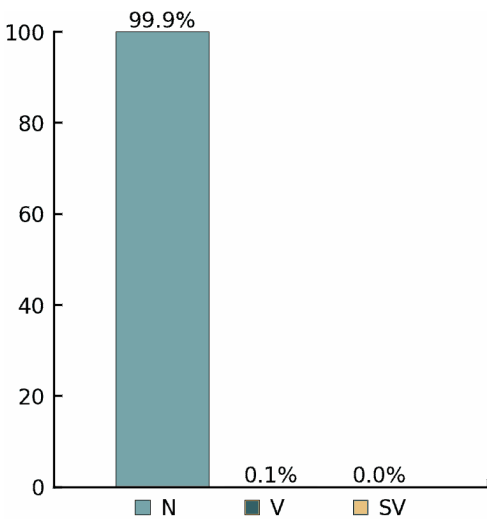

Rytmer

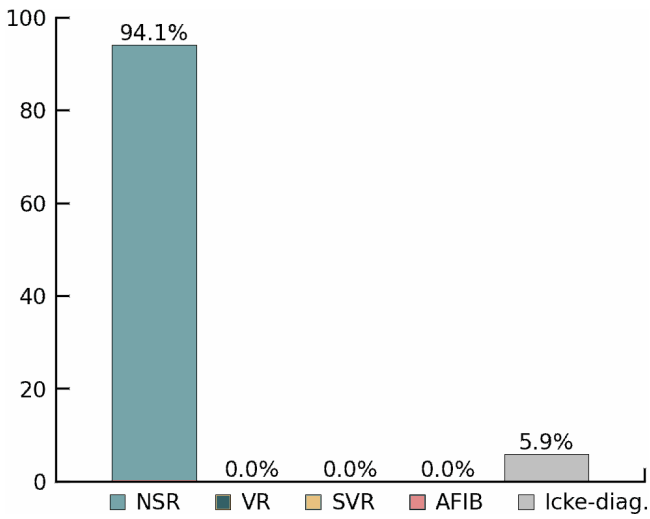

Hjärtfrekvens		Ventrikulär		Supraventrikulär	
Totalt antal slag	307709	**Totalt antal V-slag**	158	**Totalt antal S-slag**	27
Genomsnittlig HF	81 bpm	**Couplets**	0	**Couplets**	0
Långsammast HF	59 bpm	**Runs**	0	**Runs**	0
Snabbast HF	112 bpm	**Takykardier**	0	**Takykardier**	0
Sinustakykardier	0	**Bigeminier**	0	**Bigeminier**	0
Sinusbradykardier	0	**Trigeminier**	0	**Trigeminier**	0
Pauser	0	**Idioventrikulär**	0	**AFIB/AFL**	0%

Sammanfattning

Inspelningens längd är 2 d 23 h 59 min. 94% av signalen var av tillräcklig kvalitet för analys.
Den genomsnittliga hjärtfrekvensen var 81 bpm. Den snabbaste hjärtfrekvensen var 112 bpm vid 15:40 (Dag 1).
Den långsammaste hjärtfrekvensen var 59 bpm vid 04:27 (Dag 2).
Inget AV-block upptäcktes under inspelningen.
158 ventrikulära slag upptäcktes.
27 supraventrikulära slag upptäcktes.
I slutet av rapporten finns ytterligare fynd som kan vara av betydelse.

Dag 1 av 4 översikt

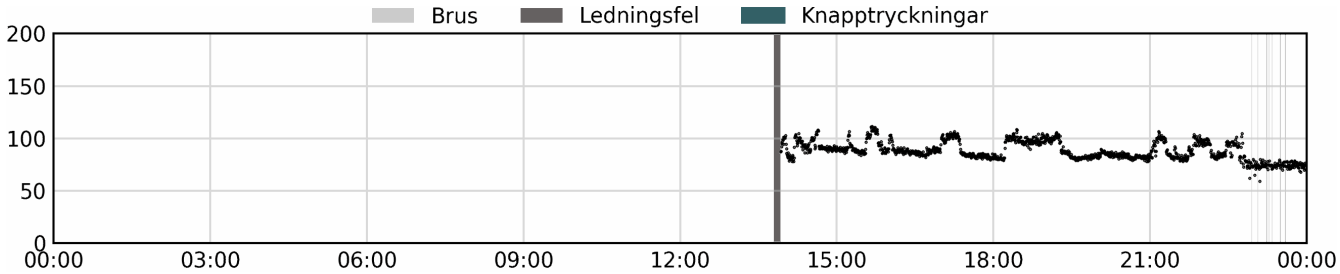

Dag 2 av 4 översikt

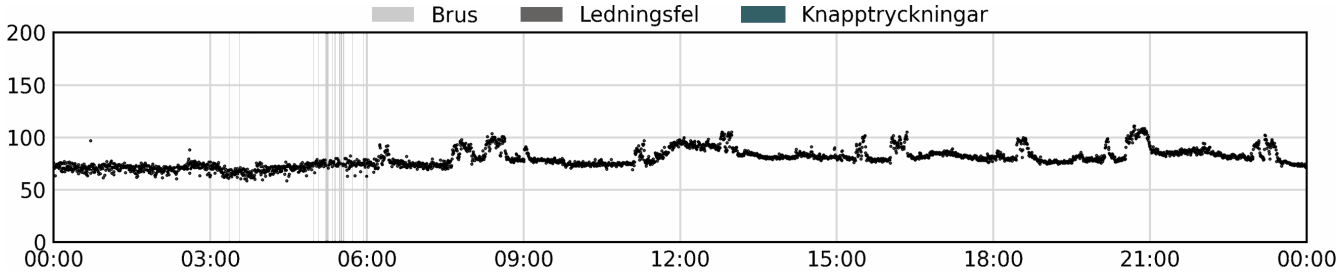

Dag 3 av 4 översikt

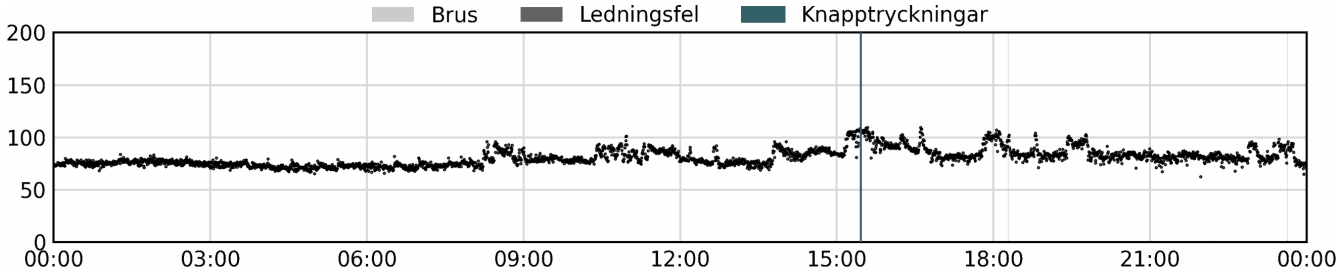

Dag 4 av 4 översikt

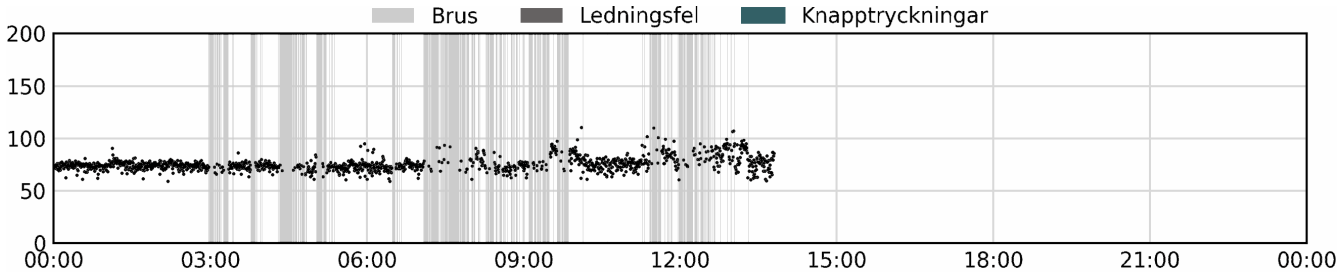

Dag 1 av 4 hjärtfrekvenstabell

Tid		Hjärtfrekvens				Slag			
Från	Till	Medelvärde HF	Min HF	Max HF	Pauser	Totalt	V	SV	Icke-diagn. del
00:00	03:00	-	-	-	-	-	-	-	-
03:00	06:00	-	-	-	-	-	-	-	-
06:00	09:00	-	-	-	-	-	-	-	-
09:00	12:00	-	-	-	-	-	-	-	-
12:00	15:00	93	78	108	0	5902	4	0	9%
15:00	18:00	91	80	112	0	16041	10	0	0%
18:00	21:00	89	78	109	0	15634	1	2	0%
21:00	00:00	84	59	107	0	13701	0	2	3%

Dag 2 av 4 hjärtfrekvenstabell

00:00	03:00	71	61	97	0	11291	0	0	0%
03:00	06:00	71	59	82	0	10444	2	0	7%
06:00	09:00	81	67	104	0	14058	13	3	0%
09:00	12:00	79	69	98	0	13654	0	5	0%
12:00	15:00	86	78	105	0	15077	0	2	0%
15:00	18:00	84	76	105	0	14707	6	0	0%
18:00	21:00	85	75	111	0	14901	3	1	0%
21:00	00:00	84	71	102	0	14749	2	0	0%

Dag 3 av 4 hjärtfrekvenstabell

00:00	03:00	76	68	84	0	13417	48	1	0%
03:00	06:00	73	66	80	0	12572	43	2	0%
06:00	09:00	76	66	96	0	13038	13	3	0%
09:00	12:00	83	75	102	0	14263	2	2	0%
12:00	15:00	81	69	96	0	14054	4	0	0%
15:00	18:00	91	73	110	0	14707	7	4	0%
18:00	21:00	86	71	107	0	13484	0	0	0%
21:00	00:00	82	63	98	0	12623	0	0	0%

Dag 4 av 4 hjärtfrekvenstabell

Tid		Hjärtfrekvens				Slag			
Från	Till	Medelvärde HF	Min HF	Max HF	Pauser	Totalt	V	SV	Icke-diagn. del
00:00	03:00	74	59	91	0	11705	0	0	0%
03:00	06:00	73	61	95	0	7530	0	0	35%
06:00	09:00	74	59	93	0	6541	0	0	43%
09:00	12:00	78	61	111	0	8464	0	0	27%
12:00	15:00	82	60	107	0	5145	0	0	28%
15:00	18:00	-	-	-	-	-	-	-	-
18:00	21:00	-	-	-	-	-	-	-	-
21:00	00:00	-	-	-	-	-	-	-	-

Dag 1 av 4 rytmer

Tid		Sinus		Ventrikulär		Supraventrikulär		
Från	Till	Brady-kardi	Taky-kardi	Idioven-trikulär	Taky-kardi	Taky-kardi	AFIB/AFL	Icke-diagn. del
00:00	03:00	-	-	-	-	-	-	-
03:00	06:00	-	-	-	-	-	-	-
06:00	09:00	-	-	-	-	-	-	-
09:00	12:00	-	-	-	-	-	-	-
12:00	15:00	0%	0%	0%	0%	0%	0%	9%
15:00	18:00	0%	0%	0%	0%	0%	0%	0%
18:00	21:00	0%	0%	0%	0%	0%	0%	0%
21:00	00:00	0%	0%	0%	0%	0%	0%	3%

Dag 2 av 4 rytmer

00:00	03:00	0%	0%	0%	0%	0%	0%	0%
03:00	06:00	0%	0%	0%	0%	0%	0%	7%
06:00	09:00	0%	0%	0%	0%	0%	0%	0%
09:00	12:00	0%	0%	0%	0%	0%	0%	0%
12:00	15:00	0%	0%	0%	0%	0%	0%	0%
15:00	18:00	0%	0%	0%	0%	0%	0%	0%
18:00	21:00	0%	0%	0%	0%	0%	0%	0%
21:00	00:00	0%	0%	0%	0%	0%	0%	0%

Dag 3 av 4 rytmer

Tid		Sinus		Ventrikulär		Supraventrikulär		
Från	Till	Brady-kardi	Taky-kardi	Idioven-trikulär	Taky-kardi	Taky-kardi	AFIB/AFL	Icke-diagn. del
00:00	03:00	0%	0%	0%	0%	0%	0%	0%
03:00	06:00	0%	0%	0%	0%	0%	0%	0%
06:00	09:00	0%	0%	0%	0%	0%	0%	0%
09:00	12:00	0%	0%	0%	0%	0%	0%	0%
12:00	15:00	0%	0%	0%	0%	0%	0%	0%
15:00	18:00	0%	0%	0%	0%	0%	0%	0%
18:00	21:00	0%	0%	0%	0%	0%	0%	0%
21:00	00:00	0%	0%	0%	0%	0%	0%	0%

Dag 4 av 4 rytmer

00:00	03:00	0%	0%	0%	0%	0%	0%	0%
03:00	06:00	0%	0%	0%	0%	0%	0%	35%
06:00	09:00	0%	0%	0%	0%	0%	0%	43%
09:00	12:00	0%	0%	0%	0%	0%	0%	27%
12:00	15:00	0%	0%	0%	0%	0%	0%	28%
15:00	18:00	-	-	-	-	-	-	-
18:00	21:00	-	-	-	-	-	-	-
21:00	00:00	-	-	-	-	-	-	-

Normal sinusrytm

06:46:00 (Dag 2) HF: 71 bpm

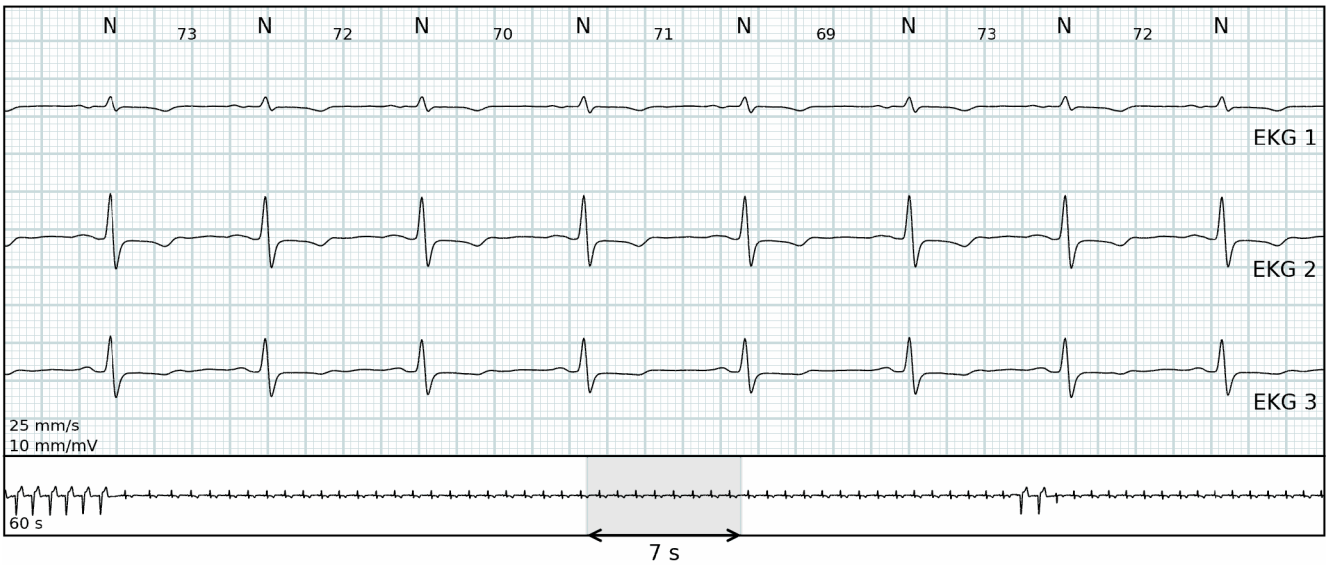

Snabbaste hjärtfrekvensen

15:40:29 (Dag 1) HF: 112 bpm

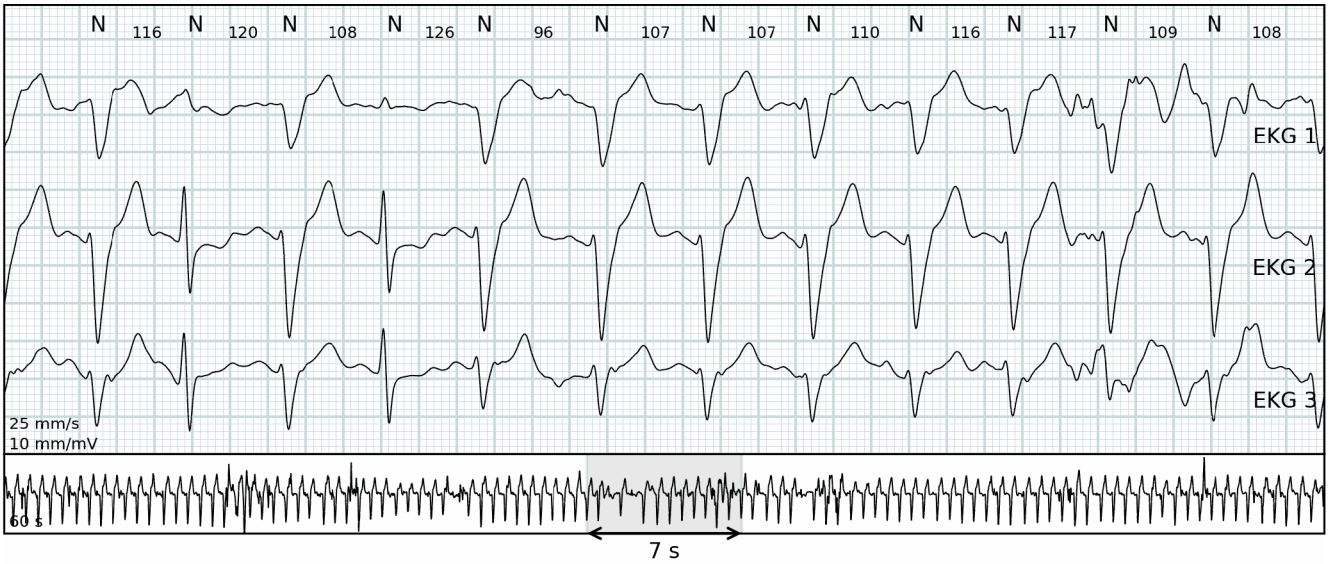

Långsammaste hjärtfrekvensen

04:27:48 (Dag 2) HF: 59 bpm

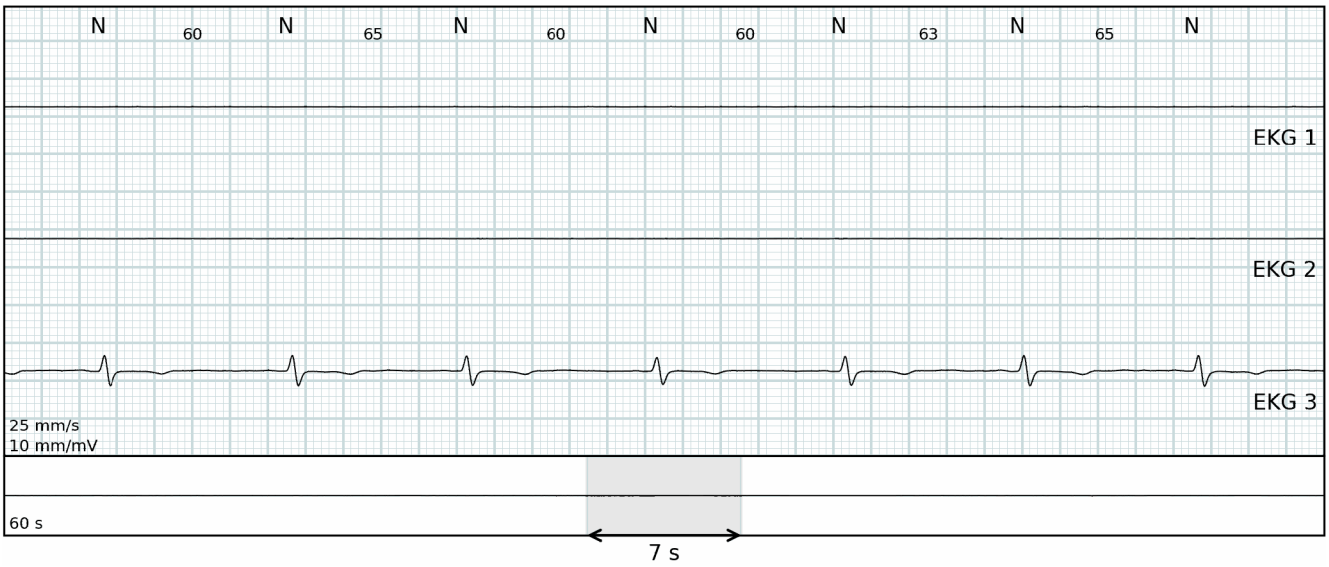

Ventrikulär

16:10:51 (Dag 2) HF: 90 bpm

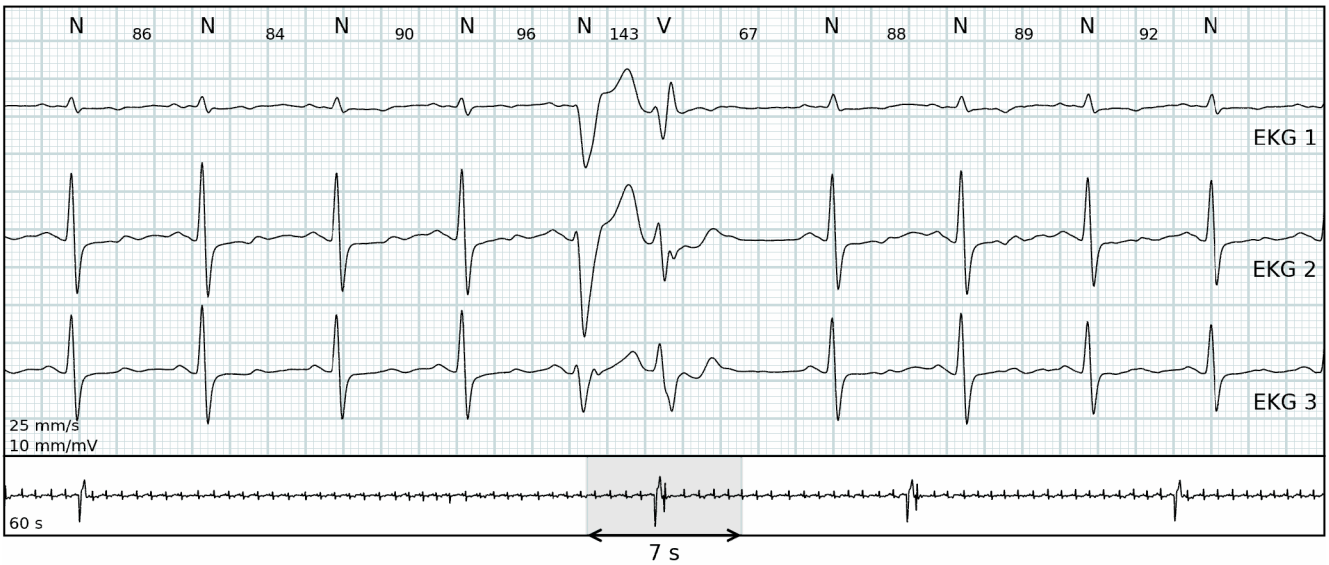

Ventrikulär

07:36:43 (Dag 3) HF: 75 bpm

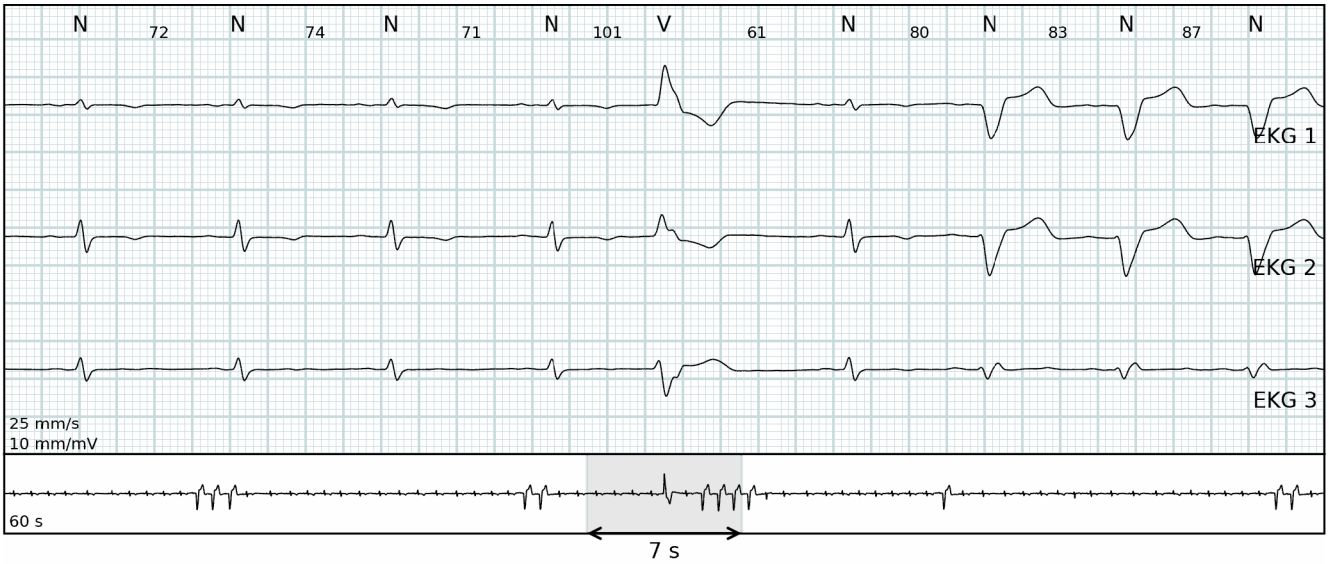

Ventrikulär

08:19:48 (Dag 3) HF: 93 bpm

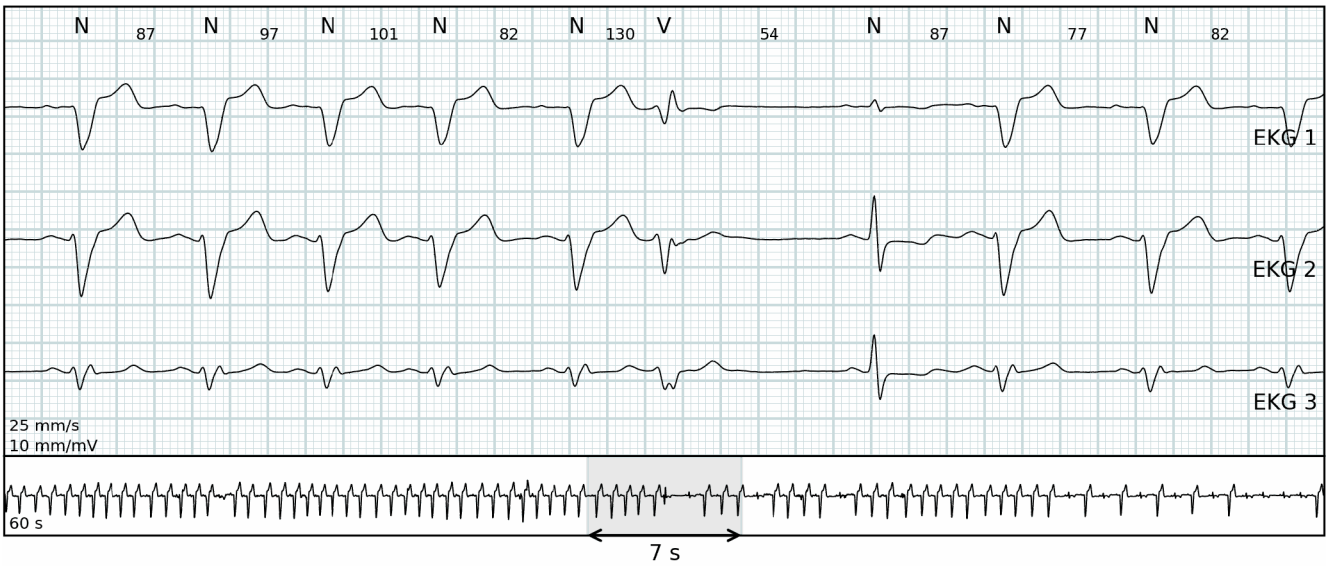

Supraventrikulär

06:26:08 (Dag 2) HF: 76 bpm

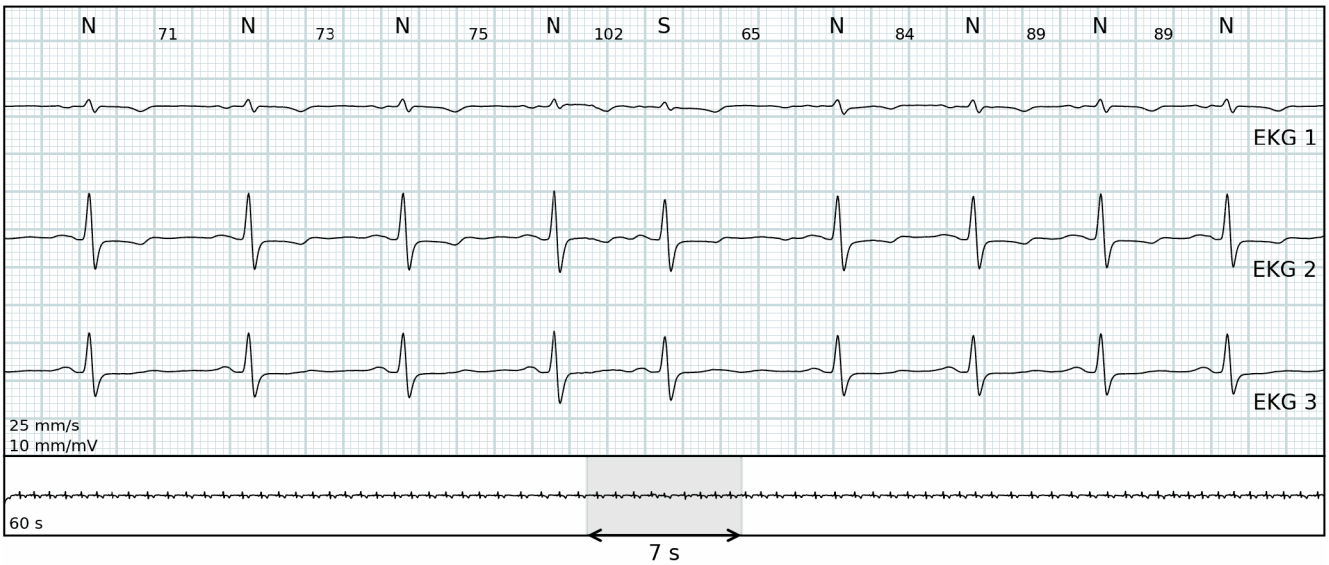

Patienthändelser

15:27:33 (Dag 3) HF: 104 bpm

Ytterligare fynd

00:14:44 (Dag 3) HF: 78 bpm

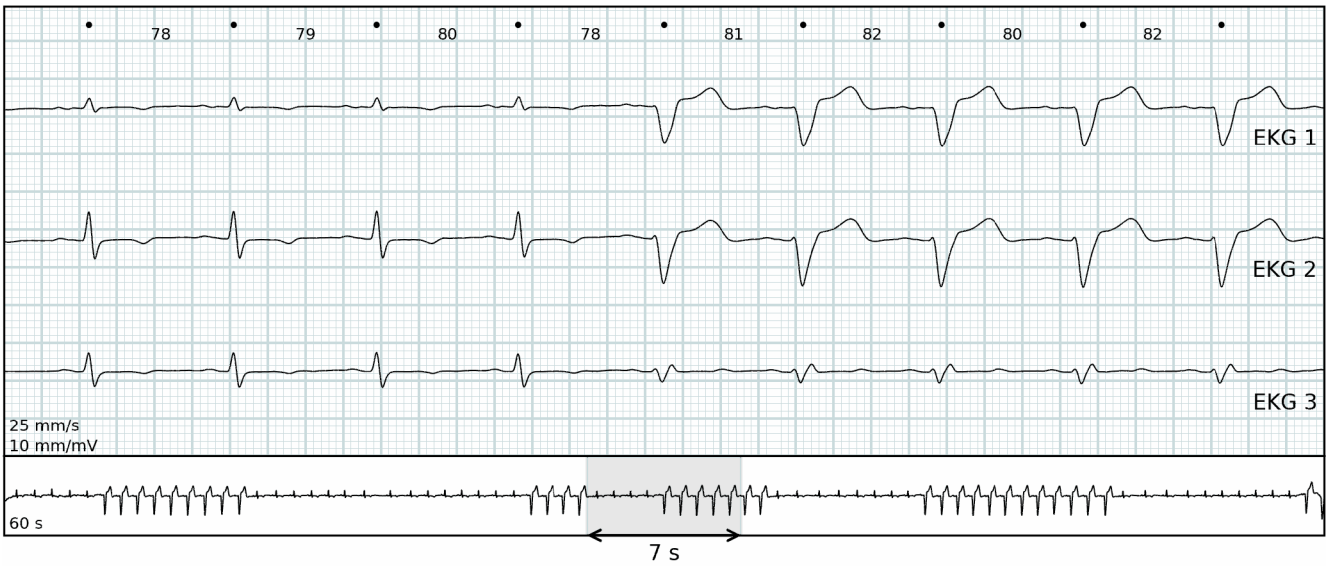

Algoritminställningar

Minsta pauslängd	2 sekunder
Alla hjärtfrekvensvärden	Beräknas per 30 sekunder
Sinustakykardi	Sinusrytm snabbare än 100 bpm som varar längre än 30 sekunder
Sinusbradykardi	Sinusrytm långsammare än 55 bpm som varar längre än 30 sekunder
Ventrikulär takykardi	Minst 8 på varandra följande ventrikelslag med en frekvens på mer än 100 bpm
Ventrikulär bradykardi	Minst 3 på varandra följande ventrikelslag med en frekvens lägre än 55 bpm
Ventrikulära runs	3 till 7 på varandra följande ventrikelslag med en frekvens på mer än 100 bpm
Supraventrikulär takykardi	Minst 8 på varandra följande supraventrikulära slag med en frekvens på mer än 100 bpm
Supraventrikulära runs	3 till 7 på varandra följande supraventrikulära slag med en frekvens på mer än 100 bpm
Afib/Aflut	Förmaksflimmer eller -fladder som varar längre än 30 sekunder
Brus	Rörelseartefakter eller dålig anslutning
Icke-diagnostiskt	Den kombinerade mängden ledningsfel och brus
•	Odefinierad annotering
☾	Exempel är under nattetid (22:00 - 07:00)
Version	JR 1.41.0 / AE 1.42.0 / RG 1.41.0

Algoritmer tillhandahålls av Cardiolund

Förkortningar

N	Normal
V	Ventrikulär
S	Supraventrikulär
NSR	Normal sinusrytm
VR	Ventrikulär rytm
SVR	Supraventrikulär rytm
AFIB/AFL	Förmaksflimmer/Förmaksfladder